Fundaţia Interart TRIADE

Partener: Clubul Economic German
Deutschsprachiger Wirtschaftsclub Temeswar
Facultatea de Arte şi Design

SCULPTURĂ ŞI GRĂDINĂ

Acordarea premiilor JUVENTUS pe anul 2011

Vernisaj: duminică
23 octombrie 2011, orele 11^{00}
Fundaţia Interart TRIADE
Calea Martirilor 51/45

Büte Arnold-László

Născut: 27.06.1990, Miercurea-Ciuc, jud. Harghita
Adresa : Râcu 62, jud. Harghita
Telefon: 0749 519109
E-mail: arni17@yahoo.com
Studii: 2011 Facultatea de Arte Plastice şi Design, Secţia Sculptură, Universitatea de Vest Timişoara

Optimism 2011
50x20x22cm, lemn, metal

Ciocoiu Andra Adina

Născut: 30.01.1989, Hunedoara
Adresa :Timişoara, str.Vasile Lucaci 13, bl.B7,ap.20
Telefon: 0747 311940
E-mail: andraamciocoiu@yahoo.com
Studii: 2011 Facultatea de Arte Plastice şi Design, Secţia Sculptură, Universitatea de Vest Timişoara

Premiul I
Come to play with me 2011
50x50x40cm, tablă sudată

Corcoşa Ştefan

Născut: 22.02.1990, Sânnicolaul Mare, jud.Timiş
Adresa : Sânnicolaul Mare, str.Panselelor 1,bl.A4, sc.C,ap.9
Telefon: 0734 049363
E-mail: corcosa_stefan@yahoo.com
Studii: 2011 Facultatea de Arte Plastice şi Design, Secţia Sculptură, Universitatea de Vest Timişoara

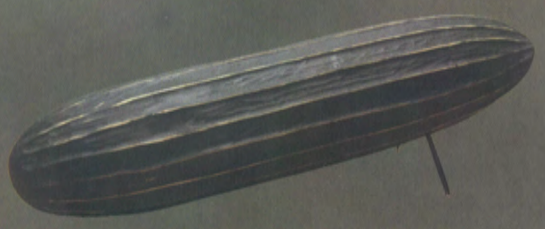

Zeppelin 2010
54x13x18cm, lemn, metal

Csavár András

Născut: 19.06.1991, Gheorgheni, jud.Harghita
Adresa : Gheorgheni, cartier Bucin, bl.15,sc.B&20
Telefon: 0741343505
E-mail: csavasandras@yahoo.com
Studii: 2011 Facultatea de Arte Plastice şi Design, Secţia Sculptură, Universitatea de Vest Timişoara

Dinamica formei 2010
52x64x27cm, fier

Daicu Daniel

Născut: 04.04.1987, Braşov
Adresa : Braşov, str.Ştefan cel Mare 6, bl.12, sc.B, ap.5
Telefon: 0734 049396
E-mail: lil_dany1@yahoo.co.uk
Studii: 2011 Facultatea de Arte Plastice şi Design, Secţia Sculptură, Universitatea de Vest Timişoara

Tors 2010
30x20x8cm, dur aluminiu, lemn

Dan Daniel

Născut: 10.07.1986, Oradea
Adresa: Burgundia Mică nr.16, Beiuş
Telefon: 0040-770 060 725
E-mail: yooooo-danutz@yahoo.es
Studii: 2011 Facultatea de Arte Plastice şi Design, Secţia Sculptură, Universitatea de Vest Timişoara

Arcaş 2011
48x19x15cm, calcar

Duţă Ilie

Telefon: 0742 888002
E-mail: ilieduta@yahoo.com
Studii: 2011 Facultatea de Arte Plastice şi Design, Secţia Sculptură, Universitatea de Vest Timişoara

Buburuză 2010
40x50x20cm, marmură

Feher Laszlo

Născut: 14.01.1988, Târgu Mureş
Adresa: Miercurea Nirajului, str. Trandafirilor nr. 65
Telefon: 0743 418 410
E-mail: feherlaszlo.zod@gmail.com
Studii: 2011 Facultatea de Arte Plastice şi Design, Secţia Sculptură, Universitatea de Vest Timişoara

Compoziţie 2009 (FOTO 34)
30x50x20cm, lemn

Iacob Eugen Lorian

Studii: 2011 Facultatea de Arte Plastice şi Design, Secţia Sculptură, Universitatea de Vest Timişoara

Handicap 2011
15cmx45x23cm, metal, piatră

Kolumbán-Antal József

Născut: 01.12.1990 Odorheiu Secuiesc
Adresa: com. Zetea 1043, jud. Harghita
Telefon: 0756 423 127
E-mail: jocoksokrok@yahoo.com
Studii: 2011 Facultatea de Arte Plastice şi Design, Secţia Sculptură, Universitatea de Vest Timişoara

Cadavru 2011
52x93x120cm, metal PREMIUL al II-lea

Koncság Adam

Născut: 24.10.1989, Gheorgheni, jud. Harghita
Adresa : Gheorgheni, Cartier Bucin, 10A/14
E-mail: konaddx@yahoo.com
Studii: 2011 Facultatea de Arte Plastice şi Design, Secţia Sculptură, Universitatea de Vest Timişoara

Linişte 2011
17x19x13cm, lemn

Momirov Alina Melania

Născut: 18.12.1989, Timişoara,
Adresa: Timisoara, Str. Mogosoaia, 2a
Telefon: 0744759272
E-mail: alina_blondix@yahoo.com
Studii: 2011 Facultatea de Arte Plastice şi Design, Secţia Sculptură, Universitatea de Vest Timişoara

Bleeding Wood 2011
60x13x17cm, lemn, metal

Palfi Gyongyver

Născut: 17.03.1988, Odorheiul Secuiesc, jud. Harghita
Adresa : Satul Mare, jud. Harghita 470
Telefon: 0752 373940
E-mail: palfi_gyongyike@yahoo.com
Studii: 2011 Facultatea de Arte Plastice şi Design,
Secţia Sculptură, Universitatea de Vest Timişoara

Premiul Groma
Corp si suflet (2)
30x25x15, lemn

Petricescu Irina

Născut: 20.03.1991 Timişoara
Adresa : Timişoara, Zona Steaua, strada Martir Herman Sporer, bloc 46B, scara B
Telefon: 0735126610
E-mail:
Studii: 2011 Facultatea de Arte Plastice şi Design, Secţia Sculptură, Universitatea de Vest Timişoara

Premiul Peter Jecza
Crevetele 2009
43x36x18 cm, tablă galvanizată

RADU Andreea-Valentina

Născut: 1.03 1987, Arad
Adresa: Str. Recoltei, Nr. 10, Bl. E12, Ap.17-Timişoara
Telefon: 0040-724 794 237
E-mail: afroditza_art@yahoo.com
Studii: 2008-2010 Master Facultatea de Arte Plastice,Universitatea de Vest Timişoara
2006-2008 Facultatea de Arte Plastice, Secţia Sculptură, Universitatea de Vest Timişoara
2002-2006 Liceul de Arte Braşov

PREMIUL al III-lea
Ceaşcă 2011
33 x36x37 cm, lemn

Sebesi Mihaly

Născut: 13. 11. 1990, Reghin, jud.Mures
Adresa : Reghin, str. Licurici 6
Telefon: 0748 0628508
E-mail: sebesimihai@yahoo.com, sebesimihai90@gmail.com
Studii: 2011 Facultatea de Arte Plastice şi Design, Secţia Sculptură, Universitatea de Vest Timişoara

Durerea pietrei 2011
36x25x35cm, piatră, metal

Ursu Gabriel

Născut: 29.01.1989, Petroşani
Adresa: Petroşani, str. 8 Martie bl.24, ap.1
Telefon: 0724 456703
E-mail: the_ gabryel_89.tot@yahoo.com
Studii: 2011 Facultatea de Arte Plastice şi Design, Secţia Sculptură, Universitatea de Vest Timişoara

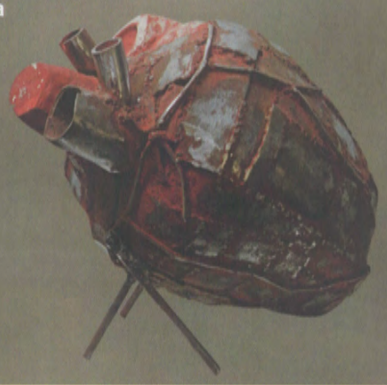

Inima 2011
20x16x15 cm, metal, piatră

Varga Benjamin

Născut: 18.04.1986, Târgu Mureş
Adresa: Sâncraiu de Mureş, Str.Vale, Nr.11
Telefon: 0040-752 281 080
Studii: 2011 Facultatea de Arte Plastice şi Design, Secţia Sculptură, Universitatea de Vest Timişoara

Premiul Ars Pontem
Univers 2009
18x20x16cm, bronz, lemn

Vişovan Dan Vasile

Născut: 06.10.1988, Baia Sprie
Adresa: Str. Independenţei nr.10-12, Baia Mare, jud. Maramureş
Telefon: 0040-743 688 019
E-mail: danvishu@yahool.com
Studii: 2011 Facultatea de Arte Plastice şi Design, Secţia Sculptură, Universitatea de Vest Timişoara

Premiul Ars Pontem
Cearabondar 2011
60 x25x30 cm, metal, nisip

Premiul I – CIOCOIU ANDRA

Premiul II – KOLUMBAN-ANTAL JOZSEF

Premiul III – RADU ANDREEA

Premiul Groma – PALFI GYONGYVER

Premiul Peter Jecza – PETRICESCU IRINA LĂCRĂMIOARA

Premiul Ars Pontem – VARGA BENJAMIN

Premiul Ars Pontem – VIŞOVAN DAN